

Mobile Logistik-Systeme

Maxmobile



- Auflagefläche aus Kunststoff mit eingeformten Kleinteileflächen und ergonomischen Griffen
- Schubladen mit Vollauszug (VA) 100 %, 35 kg Tragkraft je Schublade
- Zentralverriegelung
- Präzise Arretierung und Selbsteinzug

- Umlaufender Ramm- und Fersenschutz
- Boden und Ablageebene oben aus ABS-Kunststoff
- Seitenblende halbrund

Maxmobile 1



- Fahrwerk mit 2 x Bock- und 2 x Lenkrolle mit Feststeller Ø 100 mm
- Schubladennutzmaß: **600 x 300 mm**

BESTSELLER



08.88.90A

- 5 x Schubladen, 1 x 50, 2 x 100, 1 x 150, 1 x 200 mm

Art.-Nr.	Maße in mm (B x T x H)
08.88.90A	780 x 480 x 912

- 6 Schublade, 2 x 75, 3 x 100, 1 x 150 mm

Art.-Nr.	Maße in mm (B x T x H)
08.88.95A	780 x 480 x 912

Maxmobile 2



- Fahrwerk mit **verstärktem Radsatz**
- Achse mit 2 x Bockrolle Ø 150 mm, 2 x Lenkrolle mit Feststeller Ø 100 mm
- Schubladennutzmaß: **600 x 400 mm**



08.89.92A

- 6 x Schubladen, 6 x 100 mm

Art.-Nr.	Maße in mm (B x T x H)
08.89.92A	780 x 580 x 912

- 7 Schublade, 4 x 75, 3 x 100 mm

Art.-Nr.	Maße in mm (B x T x H)
08.89.94A	780 x 580 x 912

Mobile Schubladenschränke Tiefe 500 R 18-16

Mobile Logistik-Systeme



Bitte geben Sie bei der Bestellung immer die Farbe an. Ohne Farbangaben liefern wir standardmäßig: Gehäuse RAL 7035 Lichtgrau und Blenden RAL 5012 Lichtblau

Abbildung der Produkte in Gehäuse RAL 7035 Lichtgrau und Blenden in RAL 3020 Verkehrsrot

- Schubladen mit Vollauszug (VA) 100 %, 50 kg Tragkraft je Schublade
- Schiebegriff vorne
- Zentralverriegelung

- Inkl. 3-seitigem Abrollrand
- 4 x Lenkrolle Ø 80 mm, 2 x mit Feststeller
- Schubladennutzmaß: 450 x 400 mm



BESTSELLER



- 4 x Schublade

Art.-Nr.	Maße in mm (B x T x H)
46.301BR80	530 x 500 x 750



- 5 x Schublade

Art.-Nr.	Maße in mm (B x T x H)
46.500BR80	530 x 500 x 750



Riffelgummieinlage
■ Ab Front 75 mm

Art.-Nr.
65.046.531A



Metalleinteilung
■ Front 100 mm

Art.-Nr.
146-139B



Kleinteilekästen
■ Front 100 mm

Art.-Nr.
146-132A



Metalleinteilung
■ Front 200 mm

Art.-Nr.
146-144A



Riffelgummi-Auflage
■ B x T: 530 x 500 mm

Art.-Nr.
65.040.530A

Mobile Schubladenschränke Tiefe 500 R 24-16

- Schubladen mit Vollauszug (VA) 100 %, 50 kg Tragkraft je Schublade
- Schiebegriff seitlich
- Zentralverriegelung

- Inkl. 3-seitigem Abrollrand
- 4 x Lenkrolle Ø 125 mm, 2 x mit Feststeller
- Schubladennutzmaß: 600 x 400 mm



- 6 x Schublade

Art.-Nr.	Maße in mm (B x T x H)
68.2310AM	680 x 500 x 900



- 5 x Schublade

Art.-Nr.	Maße in mm (B x T x H)
68.221AM	680 x 500 x 1000



- 7 x Schublade

Art.-Nr.	Maße in mm (B x T x H)
68.700AM	680 x 500 x 1000



Riffelgummieinlage
■ Ab Front 75 mm

Art.-Nr.
65.068.530A



Kleinteilekästen
■ Front 100 mm

Art.-Nr.
168-132A



Metalleinteilung
■ Front 100 mm

Art.-Nr.
168-139A



Metalleinteilung
■ Front 150 mm

Art.-Nr.
168-135A



Metalleinteilung
■ Front 200 mm

Art.-Nr.
168-144A



Riffelgummi-Auflage
■ BxT: 680 x 500 mm

Art.-Nr.
65.060.530A

Mobile Logistik-Systeme

Werkstattwagen und Mobile Werkbänke Tiefe 500 R 18-16



Bitte geben Sie bei der Bestellung immer die Farbe an. Ohne Farbangaben liefern wir standardmäßig: Gehäuse RAL 7035 Lichtgrau und Blenden RAL 5012 Lichtblau

Abbildung der Produkte in Gehäuse RAL 7035 Lichtgrau und Blenden in RAL 3020 Verkehrsrot



Werkstattwagen T500 R 18-16

- Schubladen mit Vollauszug (VA) 100 %, 50 kg Tragkraft je Schublade
- Mit Einzelverriegelung und 2 x Gehäusen
- Schubladennutzmaß: 450 x 400 mm



- Links: 4 x Schublade
- Rechts: 4 x Schublade

Art.-Nr.	Maße in mm (B x T x H)
04.11.08A	1060 x 500 x 1000

- Schiebegriff seitlich
- Zentralverriegelung
- 4 x Lenkrolle Ø 125 mm, 2 x mit Feststeller
- Inkl. 4-seitigem Abrollrand und Riffelgummi-Auflage



- Links: 5 x Schublade
- Rechts: 1 x Flügeltüre und 1 x Fachboden

Art.-Nr.	Maße in mm (B x T x H)
04.11.05A	1060 x 500 x 1000j

Mobile Werkbank T500 R 18-16

- Arbeitsplatte Buche Multiplex 25 mm
- Schubladen mit Vollauszug (VA) 100 %, 50 kg Tragkraft je Schublade
- Schubladennutzmaß: 450 x 400 mm
- 4 x Lenkrollen Ø 125 mm, 2 x mit Feststeller
- Schiebegriff seitlich



- Links: 2 x Fachboden
- Rechts: 3 x Schublade

Art.-Nr.	Maße in mm (B x T x H)
04.512.03A	1200 x 540 x 880



- Links: 2 x Fachboden
- Rechts: 5 x Schublade

Art.-Nr.	Maße in mm (B x T x H)
04.512.05A	1200 x 540 x 880

Zubehör für Schubladennutzmaß 450 x 400 mm



Riffelgummieinlage

- Ab Front 75 mm

Art.-Nr.
65.046.531A



Metalleinteilung

- Front 100 mm

Art.-Nr.
146-139B



Metalleinteilung

- Front 150 mm

Art.-Nr.
146-135A



Metalleinteilung

- Front 200 mm

Art.-Nr.
146-144A

Schubladeneinteilungen siehe Seite 31

Mobile Werkbank T540

- Arbeitsplatte Buche Multiplex 25 mm
- Schubladen mit Vollauszug (VA) 100 %, 75 kg Tragkraft je Schublade
- Schubladen rollengelagert



- Schubladennutzmaß: 450 x 400 mm
- 2 x Bock- und 2 x Lenkrolle Ø 200 mm mit Feststeller
- Schiebegriff seitlich



Mobile Werkbank

- Links: 1 x Flügeltüre
- Rechts: 2 x verschraubter Holzfachboden

Mobile Werkbank

- Links: 4 x Schublade
- Rechts: 1 x Flügeltüre

Art.-Nr.	Maße in mm (B x T x H)
04.12.90A	1200 x 540 x 820

Art.-Nr.	Maße in mm (B x T x H)
04.12.92A	1200 x 540 x 820



Kleinteilekästen

- Front 100 mm

Art.-Nr.
146-132A



Muldenplatten

- Front 100 mm

Art.-Nr.
146-130A



Zeichentasche A4

Art.-Nr.
03ZGBHMB44j



Zeichentasche A4

Art.-Nr.
04.900.10A

Schubladeneinteilungen siehe Seite 30

Transportwagen

- 4 x Lenkrolle Ø 125 mm, 2 x mit Feststeller
- Schiebegriff seitlich
- Rahmen aus Vierkantrohr 40 x 40 x 2 mm



- Arbeitsplatte Buche Multiplex 40 mm
- Fachboden Buche Multiplex 25 mm

Art.-Nr.	Maße in mm (B x T x H)
04.12.01A	1250 x 750 x 859
04.15.01A	1500 x 750 x 859

- 2 x Bock- und 2 x Lenkrolle mit Feststeller Ø 125 mm
- Rahmen aus Vierkantrohr 40 x 20 x 2 mm



- Arbeitsplatte Buche Multiplex 15 mm
- Fachboden Buche Multiplex 15 mm

Art.-Nr.	Maße in mm (B x T x H)
04.900.04A	900 x 620 x 860

Mobile Logistik-Systeme

Mobile Werkbänke Tiefe 736 R 18-24

- Arbeitsplatte Buche Multiplex 25 mm
- Schubladen mit Vollauszug (VA) 100 %
- Schubladen mit 50 mm Blendenhöhe, 70 kg Tragkraft
- Schubladen ab 75 mm Blendenhöhe 100 kg Tragkraft



- Links: 1 x Flügeltür
- Rechts: 4 x Schublade

Art.-Nr.	Maße in mm (B x T x H)
04.12.05VA	1250 x 750 x 859

- Schubladennutzmaß: 450 x 600 mm
- 4 x Lenkrolle Ø 125 mm, 2 x mit Feststeller
- Schiebegriff seitlich



- Links: 4 x Schublade
- Rechts: 1 x Flügeltür und Fachboden

Art.-Nr.	Maße in mm (B x T x H)
04.12.19VA	1250 x 750 x 935



Kombination

Mobile Werkbank T736 R 18-24

- Bestehend aus 04.12.19VA + 03.87.102A + 03.87.39518A + 500/583A

Art.-Nr.
04.12.19VAK

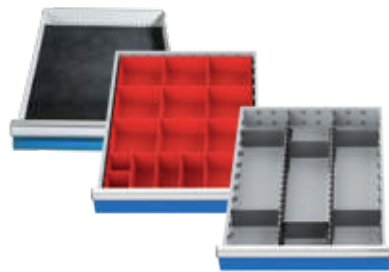

Einteilungssortiment T736 R 18-24

- Riffelgummi ab Front 50 mm
- Kleinteilekästen Front 100-150 mm
- Metalleinteilung Front 150 mm

Art.-Nr.
500/583A

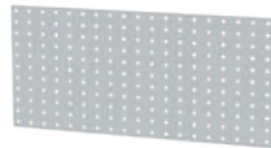

Lochplatte

- Mit 2 x Halterung

Art.-Nr.	Maße in mm (B x H)
03.87.102A	1000 x 450

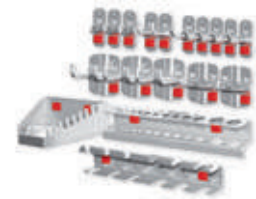

Hakensortiment 18-teilig

Art.-Nr.
03.87.39518A

- Schubladen mit Vollauszug (VA) 100 %, 100 kg Tragkraft
- Schubladennutzmaß: 450 x 600 mm
- Arbeitsplatte Buche Multiplex 1250 x 750 x 40 mm
- 2 x Bockrolle, 2 x Lenkrollen mit Feststeller, Ø 200 mm



- Links: 4 x Schublade
- Rechts: 5 x Schublade

Art.-Nr.	Maße in mm (B x T x H)
04.12.29VA	1250 x 750 x 995

- Schiebegriff seitlich
- Zylinderschloss
- Passende Einteilungen siehe S.13, 18 und 19



- Links: 4 x Schublade
- Rechts: 4 x Schublade

Art.-Nr.	Maße in mm (B x T x H)
04.12.28VA	1250 x 750 x 995

- Schubladen mit Vollauszug (VA) 100 %
- Schubladen mit 50 mm Blendenhöhe, 70 kg Tragkraft
- Schubladen ab 75 mm Blendenhöhe, 100 kg Tragkraft
- Schubladennutzmaß: 450 x 600 mm

- 2 x Bock- und 2 x Lenkrolle mit Feststeller Ø 125 mm
- 2 x Schiebegriff vorne
- Zylinderschloss
- Inkl. 3-seitigem Abrollrand

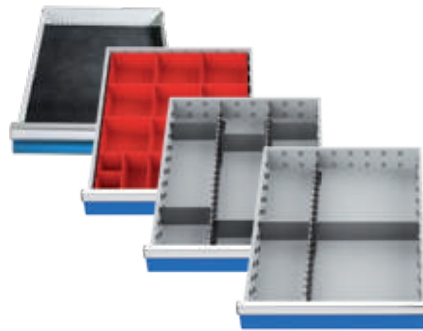

Einteilungssortiment

- Riffelgummieinlage ab Front 50 mm
- Kleinteilekästen Front 100 mm
- Metalleinteilung Front 100 mm
- Metalleinteilung Front 150 mm

- 5 x Schublade

Art.-Nr.	Maße in mm (B x T x H)
04.10.05V10B	555 x 736 x 990

Art.-Nr.	Maße in mm (B x T x H)
500/584A	

- 6 x Schublade

Art.-Nr.	Maße in mm (B x T x H)
04.10.06V10B	555 x 736 x 990

Kombination

Schubladenschrank mobil

- Bestehend aus 04.10.05V10B + 500/584A

Art.-Nr.
04.10.05V10K



Riffelgummiauflage

Art.-Nr.	Maße in mm (B x T x H)
65.050.730A	555 x 736 x 3

NEU



- 6 x Schublade

Art.-Nr.	Maße in mm
04.10.06-1VA	555 x 736 x 990

Kombination

Schubladenschrank mobil

- Bestehend aus 04.10.06V10B + 500/584A

Art.-Nr.
04.10.06V10K

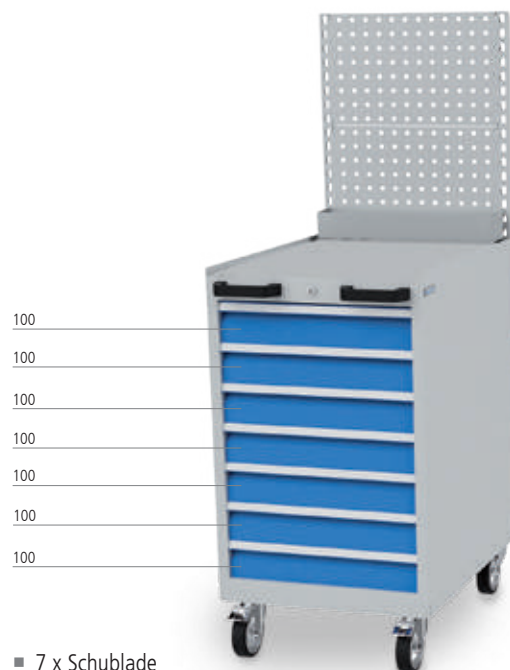

- 7 x Schublade

Art.-Nr.	Maße in mm	Ausführung
04.10.07V10A	555 x 736 x 990	Schubladenschrank
03.983.580A	555 x 604	Lochwandaufbau
03.983.53.1A	484 x 74 x 100	Ablageschale

Schubladeneinteilungen Siehe Seite 14, 20 und 21

Mobile Logistik-Systeme

AMG - Arbeits- und Montagegestelle



Unmontierte Anlieferung!



Stufenlos höhenverstellbar



BESTSELLER



Arbeits- und Montagegestell

- 4 x Kunststoff-Lenkrollen Ø 50 mm
- Riffelgummiauflage
- Ablagefläche: 610 x 410 mm

EXPRESS
VERSAND IN
72h

Arbeits- und Montagegestell

- 4 x Lenkrollen mit Feststeller Ø 100 mm
- Riffelgummiauflage
- Ablagefläche: 610 x 410 mm

EXPRESS
VERSAND IN
72h

Art.-Nr.	Maße in mm (B x T x H)
05.10.20B	660 x 660 x 872 - 1222

Art.-Nr.	Maße in mm (B x T x H)
05.10.21B	660 x 660 x 945 - 1295



Stufenlos neigbar bis 30°



Arbeits- und Montagegestell neigbar bis 30°

- 4 x Kunststoff-Lenkrollen Ø 50 mm
- Riffelgummiauflage
- Ablagefläche: 610 x 410 mm

EXPRESS
VERSAND IN
72h



Arbeits- und Montagegestell, neigbar bis 30°

- 4 x Lenkrollen mit Feststeller Ø 100 mm
- Riffelgummiauflage
- Ablagefläche: 610 x 410 mm

EXPRESS
VERSAND IN
72h

Art.-Nr.	Maße in mm (B x T x H)
05.10.30B	660 x 660 x 921 - 1271

Art.-Nr.	Maße in mm (B x T x H)
05.10.31B	660 x 660 x 994 - 1344

Stehhilfe und Arbeitsstühle



Querschnitt: Sitz mit
Stahleinleger

Stehhilfe Komfortsitz, PU- Schaum

- Höhe 600 - 800 mm
- Verstellbar vertikal 16°
- Sitz schwenkbar



EXPRESS
VERSAND IN
72h

Art.-Nr.	05.96.28A
----------	-----------



Arbeitshocker mit Rollen

- Buchensitz, Ø 350 mm
- Sitzhöhe 435 - 625 mm
- Abgedeckte Sicherheitsgasfeder
- Hochwertiges Kunststoff-Fußkreuz, Ø 630 mm



EXPRESS
VERSAND IN
72h

Art.-Nr.	05.96.05A
----------	-----------



Arbeitsdrehstuhl, PU-Schaum, mit Rollen

- 470 - 670 mm
- Neigung 12° verstellbar
- Asynchron-Mechanik zur Einstellung von Sitz und Neigung



EXPRESS
VERSAND IN
72h

Art.-Nr.	05.96.46A
----------	-----------

- Alle Varianten sind mobil oder stationär erhältlich

BESTSELLER



- 1 x Monitoraufsatzgehäuse 700 x 270 x 500 mm (B x T x H)
- Arbeitsplatte Buche Multiplex 25 mm
- Schublade mit Vollauszug (VA) 100 %. 50 kg Tragkraft
- 1 x Schublade, 1 x Fachboden, 2 x Flügeltüre, 1 x 4er-Steckdose
- Quadratlochung in Rückwand zur Belüftung
- 2 x Bock- und 2 x Lenkrolle mit Feststeller Ø 125 mm

Art.-Nr.	Maße in mm (B x T x H)	Ausführung
04.980.04A	1200 x 700 x 1796	Mobil
04.980.04oRA	1200 x 700 x 1646	Stationär



- 1 x Lochwand mit Flachbildschirmhalterung
- 1 x Fachboden, 2 x Flügeltüre, 1 x Pultaufsatz, 1 x 4er-Steckdose
- 1 x Tastaturauszug
- Quadratlochung in Rückwand zur Belüftung
- 4 x Lenkrolle Ø 125 mm, 2 x mit Feststeller

Art.-Nr.	Maße in mm (B x T x H)	Ausführung
04.680.C125A	680 x 500 x 1610	Mobil
04.680.C125oRA	680 x 500 x 1460	Stationär



- Arbeitsplatte Buche Multiplex 25 mm
- Schubladen mit Vollauszug (VA) 100 %. 50 kg Tragkraft
- 1 x Schublade, 1 x Fachboden, 1 x Flügeltüre, 1 x 4er-Steckdose
- Quadratlochung in Rückwand zur Belüftung
- 4 x Lenkrolle Ø 125 mm, 2 x mit Feststeller

Art.-Nr.	Maße in mm (B x T x H)	Ausführung
04.530.02A	530 x 500 x 1000	Mobil
04.530.02oRA	530 x 500 x 850	Stationär



- 1 x Monitoraufsatzgehäuse 700 x 270 x 500 mm (B x T x H)
- Arbeitsplatte Buche Multiplex 25 mm
- 1 x Fachboden, 2 x Flügeltüre, 1 x 4er-Steckdose
- Kabeldurchlässe
- Quadratlochung in Rückwand zur Belüftung
- 4 x Lenkrolle Ø 125 mm, 2 x mit Feststeller

Art.-Nr.	Maße in mm (B x T x H)	Ausführung
04.680.02A	750 x 500 x 1600	Mobil
04.680.02oRA	750 x 500 x 1450	Stationär

Mobile Logistik-Systeme

Computerschranke



Tragkraft mobile Computerschränke



Tragkraft stationäre Computerschränke



- 1 x Pultaufsatz
- 1 x Lochwand mit Flachbildschirmhalterung
- 1 x Tastaturauszug
- 2 x Flügeltüren
- Quadratlochung in Rückwand zur Belüftung
- 1 x Fachboden
- 1 x 4er-Steckdose
- 1 x Rolluntersatz mit 4 x Lenkrolle Ø 125 mm, 2 x mit Feststeller

Art.-Nr.	Maße in mm (B x T x H)	Ausführung
04.180.C02A	1000 x 500 x 1610	Mobil
04.180.C02oR	1000 x 500 x 1460	Stationär



- 1 x Flügeltüre
- 1 x Schublade
- 2 x Fachboden
- 1 x Monitorhalterung mit VESA-Verschraubung
- 1 x 4er Steckdose
- 1 x Rolluntersatz mit 4 x Lenkrolle Ø 125 mm, 2 x mit Feststeller

Art.-Nr.	Maße in mm (BxTxH)	Ausführung
04.105.MC125A	500 x 500 x 1725	Mobil
04105MC125oRA	500 x 500 x 1575	Stationär



Sichtbarer Bereich:
345 x 355 mm (B x T)
für 15,6" Monitor

- 1 x Flügeltüre
- 1 x Schublade
- 2 x Fachboden
- 1 x Monitoraufsatzgehäuse
- 1 x Mausablage
- 1 x 4er Steckdose
- 1 x Rolluntersatz mit 4 x Lenkrolle Ø 125 mm, 2 x mit Feststeller

Art.-Nr.	Maße in mm (BxTxH)	Beschreibung
04.105.MC01A	500 x 500 x 1750	Mobil
04105C01oRA	500 x 500 x 1600	Stationär

Lieferumfang ohne Dekoration



Modulares Regal System

- 3 x Tragrahmen
- 2 x Rückwand
- 2 x Seitenabschlusswand
- 2 x Zwischenwand
- 6 x Uni-Fachboden glatt, Tragkraft 500 kg
- 5 x Fachboden glatt, Tragkraft 250 kg
- 4 x Fachboden-Seitenblech
- 1 x Flügeltüren-Einbausatz 700/2000
- 1 x Tragbodensatz mit Zylinderschloss für Schubladen 700/1000
- 7 x Schublade, Schubladen mit Vollauszug (VA) 100 %, 100 kg Tragkraft
- 1 x Einlegeboden
- Anlieferung unmontiert, einfache Montage
- Erweiterungen siehe Hauptkatalog | Kapitel MRS®

Art.-Nr.	Maße in mm (B x T x H)
SRK05A	1449 x 733 x 2030



Putzrolle



Müllsammler



Desinfektionsmittelpender

Kubik 5S Reinigungsstation

- 1 x seitig Lochwand, bestehend aus 4 x Lochplatte
- 1 x seitig Vollblechwand mit Schiebegriff
- Deckel 4-seitig abgeschrägt.
- Rückwand eingelassen: 2 x Ablagen, 1 x Besen, 1 x Handfeger und 1x Kehrblech
- Innen: 2 x Müllsammlern aus verzinktem Stahlblech
- 1 x Halterset inkl. Putzrolle
- 2 x Bock- und 2 x Lenkrolle mit Feststeller Ø 125 mm
- Lieferung ohne Desinfektionsmittelpender und Desinfektionsmittel

Art.-Nr.	Maße in mm (BxTxH)
86.CLEAN5S-1A	690 x 530 x 1690

Desinfektionsmittelpender*

- Luftdicht geschlossenes System (keine Verkeimung)
- Exakt gleichbleibende Dosierung 1,00 ml
- Inkl. Metalladapter für Lochwand und Auffangbehälter zum Ein- und Aushängen zur optimalen Reinigung
- Inkl. Hochleistungsbatterien

Art.-Nr.	Maße in mm (B x T x H)
8719H	105 x 108 x 280

Desinfektionsmittel

- Alkoholische Lösung zur hygienischen Händedesinfektion
- Rückfettend, Spektrum MRSA, Noro
- HBV/HIV, Wirkzeit 3 ml/30 Sek., VAH-gelistet, 650 ml Vakuumbbeutel

Art.-Nr.
8719BH

*Lieferung ohne Befüllung

NEU



Rückseite